



SEGOB
DIRECCIÓN GENERAL DEL
INSTITUTO DE REINserCIÓN SOCIAL

RED DE SERVICIOS INSTITUTO DE REINserCIÓN SOCIAL



CIUDAD **INNOVADORA**
Y DE **DERECHOS**

La vinculación institucional desde el enfoque del Instituto de Reinserción Social, implica un proceso que cataloga las organizaciones públicas y/o privadas que pueden formar parte de una Red de servicios locales, que den respuesta a las diferentes demandas a fin de que los procesos sean atendidos en sus propias comunidades sin generar un desarraigo de las personas, las familias y los grupos.

El Insabi es el Instituto de Salud para el Bienestar empezó a funcionar desde el 01 de enero de 2020 y brinda servicios de salud gratuitos y de calidad a todas las personas que se encuentren en el país y no cuenten con seguridad social (IMSS o ISSSTE); la atención médica, se hace bajo criterios de igualdad e inclusión.

Los beneficiarios de este servicio recibirán servicios médicos sin restricciones porque habrá atención universal para los padecimientos de cualquier nivel de atención, incluidos aquellos que generan gastos muy elevados; también recibirán medicamentos gratuitos y demás insumos requeridos para sus tratamientos.

En el Insabi las personas sin seguro social no necesitarán afiliarse ni pagar cuotas para recibir atención médica y medicamentos gratuitos; solamente deberán contar con CURP o presentar acta de nacimiento.

Para contar con este servicio, preséntate en el Centro de Salud más cercano a tu domicilio con alguno de los siguientes documentos:

- INE O
- Acta de Nacimiento o
- CURP

Clinica Especializada Condesa

Del Instituto de Reinserción Social, camina aproximadamente 800 metros con dirección al Centro hasta llegar a la estación de Metro Pino Suárez

Sube a la estación del Metro Pino Suárez con dirección Observatorio hasta llegar al metro Juanacatlán (8 estaciones)

Baja del Metro en Juanacatlán, camina 600 metros sobre Circuito Bicentenario hacia el sur, hasta llegar a Benjamil Hill

Camina 200 metros sobre Benjamil Hill hasta llegar al N.º 24

Para el tratamiento del VIH, la Ciudad de México ofrece la Clínica Especializada Condesa Iztapalapa Dr. Jaime Sepúlveda Amor ubicada en: Combate de Celaya s/n, Unidad Habitacional Vicente Guerrero, 09200. Tel. 55 5038 1700, ext. 7902 y 7910

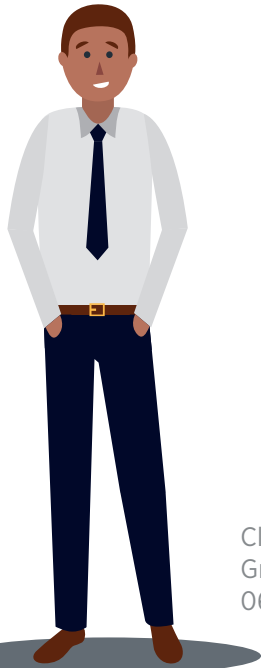

Clinica Especializada Condesa
Gral. Benjamín Hill 24, Condesa,
06140, Ciudad de México.

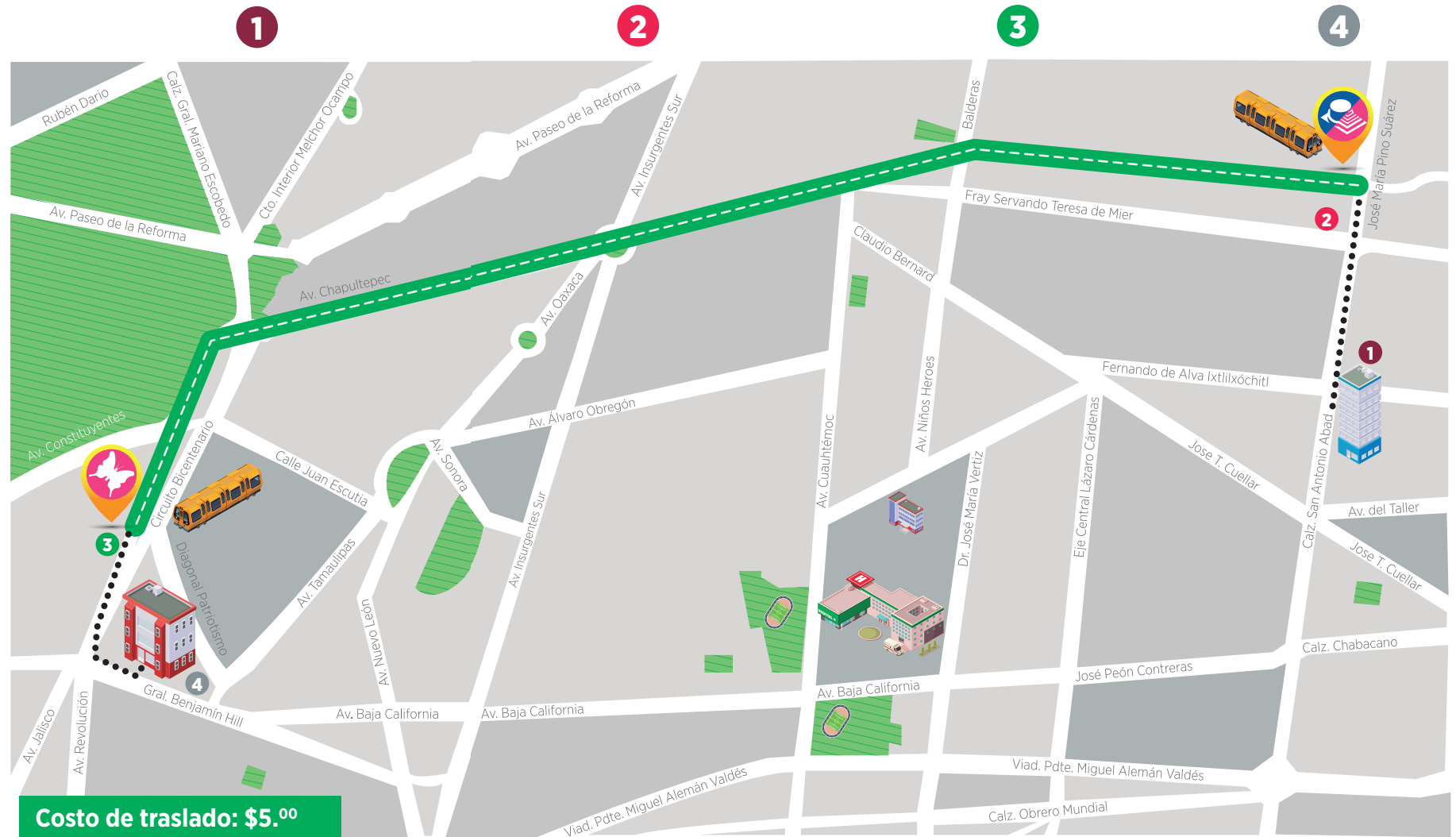

Costo de traslado: \$5.00

SALUD

Unidad Médica Toxicológica Venustiano Carranza

Del Instituto de Reinserción Social camina 100 metros hasta llegar a la estación del Metro San Antonio Abad

Aborda en el Metro San Antonio Abad con dirección Tasqueña hasta llegar a la estación Chabacano (1 estación)

Baja en Chabacano y transborda en la Línea 9 (café), con dirección Pantitlán, baja en Pantitlán (son 6 estaciones)

Baja del Metro y camina 1 km sobre Eje 4 Oriente Río Churubusco, hasta llegar a la Unidad Médica Toxicológica Venustiano Carranza

También está la Unidad Médica Xochimilco, ubicada en Av. Prolongación División del Norte, esquina Av. Mexico s/n, Huichapan, Xochimilco, 16030. Ciudad de México

1

2

3

4

Costo de traslado: \$5.00

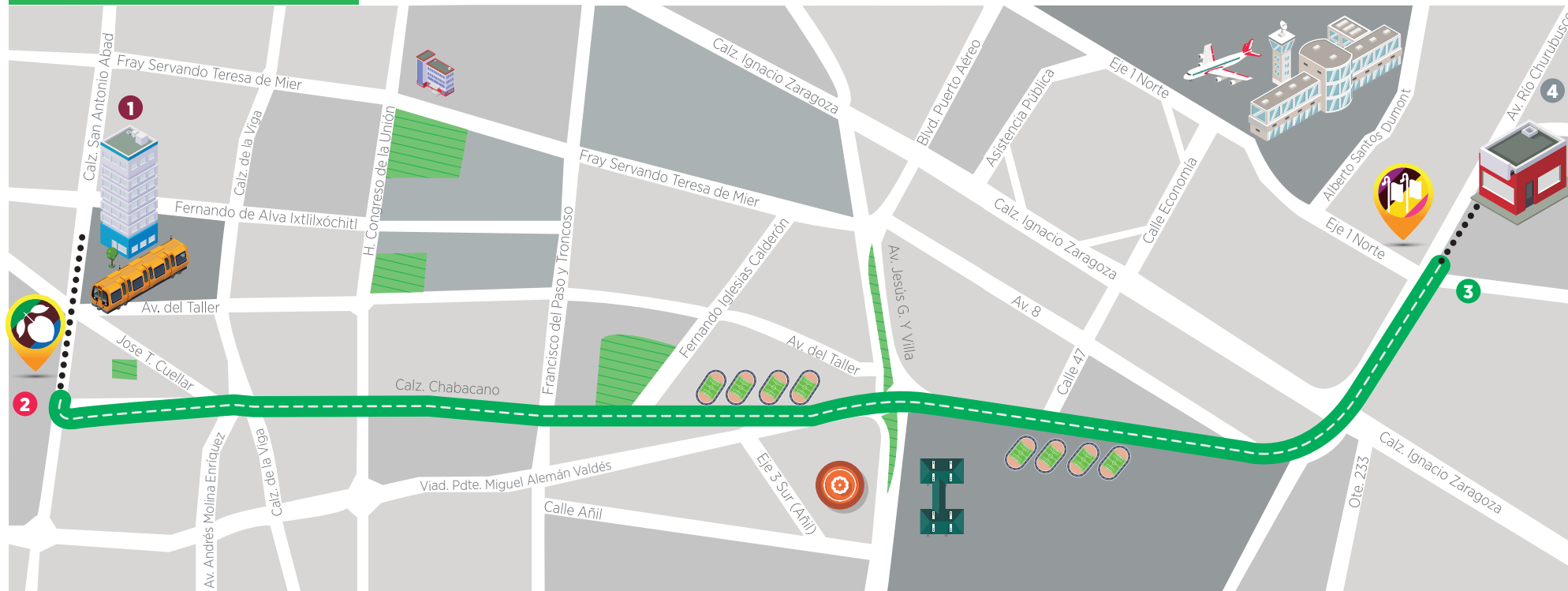

Unidad Médica Toxicológica Venustiano Carranza Ernesto P. Uruchurtu esq. Prolongación Río Churubusco s/n, Adolfo López M, Cuchilla Pantitlán, 15610, Ciudad de México

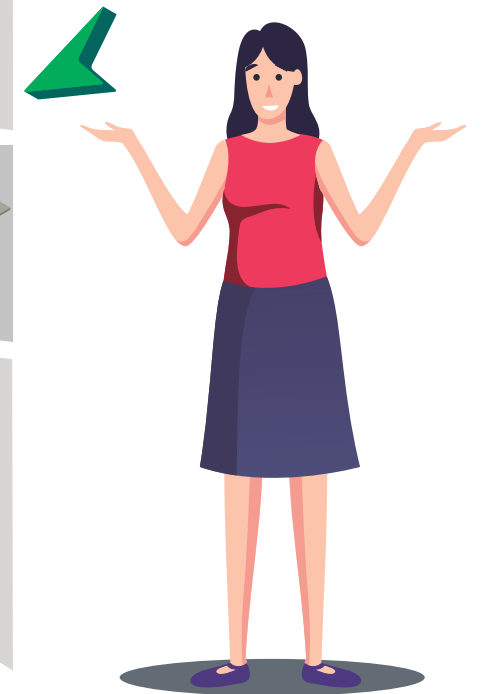

SALUD

Jurisdicciones Sanitarias

Después de la revisión médica de primer contacto en el Instituto de Reinserción Social, y en caso de considerarlo necesario, te van a canalizar a una Jurisdicción Sanitaria en donde a su vez te enviarán al Centro de Salud más cercano a tu domicilio.

JURISDICCIÓN SANITARIA POR ALCALDÍA	DIRECCIÓN	TELÉFONO
Álvaro Obregon	Avenida Rosa Blanca 95, esquina Tiziana, Molino de Rosas, 01460	55 5038 1700 Ext. 6001, 6003, 6005, 6007 y 6002
Azcapotzalco	Cedro 4, Santa María la Ribera, 06400	55 5038 1700 Ext. 6101, 6103, 6107, 6105, 6102 y 6105
Benito Juárez	Calzada de Tlalpan 1133, San Simón Ticumac, 03660	55 5038 1700 Ext. 6202, 6203, 6206 y 6205
Coyoacán	Calzada de Tlalpan 1133, San Simón Ticumac, 03660	55 5038 1700 Ext. 6301, 6303, 6307 y 6305
Cuajimalpa	Avenida y cerrada de Juárez s/n, Cuajimalpa, 05000	55 5038 1700, Ext. 6601, 6603, 6606 y 6605
Cuauhtémoc	Juventino Rosas 78, esquina Tetraxini, Ex hipódromo de Peralvillo, 06250	55 5038 1700 Ext. 6401, 6403, 6405 y 6408

JURISDICCIÓN SANITARIA POR ALCALDÍA	DIRECCIÓN	TELÉFONO
Gustavo A. Madero	Avenida 5 de febrero y Vicente Villada, Villa Gustavo A. Madero, 07050	55 5038 1700 Ext. 7001, 7003, 7006, 7005 y 7007
Iztacalco	Corregidora 135, esquina Plutarco Elías Calles, Santa Anita, 08300	55 5038 1700 Ext. 6701, 6703, 6706 y 6707
Iztapalapa	Trigo 129, Granjas Esmeralda, 09810	55 5038 1700 Ext. 6801, 6803, 6805, 6806, 6813, 6802 y 6804
Magdalena Contreras	Avenida San Jerónimo, esquina Cerrada de la Soledad 2625, Pueblo San Bernabé Ocoatepec, 10300	55 5038 1700 Ext. 7201, 7203, 7209 y 7205
Miguel Hidalgo	Mariano Escobedo 148, Anáhuac, 11320	55 50381700 Ext. 7301, 7303, 7307, 7305 y 7302
Milpa Alta	Avenida Gastón Mela s/n, Pueblo San Antonio Tecomitl, 12100	55 5038 1700 Ext. 7401, 7403, 7407 y 7405
Tláhuac	Carlos A. Vidal s/n esquina Andrés Quintana Roo, San Francisco Tlaltenca, 13400	55 5038 1700 Ext. 7501, 7503, 7507 y 7506
Tlalpan	Coapa y Carrasca s/n, Toriello Guerra, 14050	55 5038 1700 Ext. 7601, 7603, 7606 y 7605
Venustiano Carranza	Retorno 9 de Francisco del Paso y Troncoso esquina Retorno 7 de Cecilia Robelo, Jardín Balbuena, 15900	55 5038 1700 Ext. 7701, 7703, 7707 y 7705
Xochimilco	Juárez 2 esquina Pino, Barrio San Juan, 16000	55 5038 1700 Ext. 7801, 7804, 7803 y 7805

Hospitales Generales

Si requieres atención médica especializada o tienes una emergencia, estos son los hospitales generales que la Secretaría de Salud de la Ciudad de México tiene a tu servicio:

Hospital General Dr. Enrique Cabrera

Av. Prolongación 5 de mayo s/n, esquina Centenario, Ex Hacienda de Tarango, Álvaro Obregón. Teléfono: 55 1285 7100 ext. 132

Servicios: 24 horas los 365 días del año Ginecobstetricia, cirugía ambulatoria, terapia intensiva neonatales, terapia intensiva adultos, terapia intermedia, imagen y radiodiagnóstico, laboratorio clínico, inhaloterapia, urgencias, consulta externa, medicina interna, cirugía general, cardiología, geriatría, oftalmología, endocrinología, odontología, dermatología, otorrinolaringología, neurología y urología

Hospital Pediátrico Azcapotzalco

Castilla Oriente 90, Azcapotzalco, 02000. Teléfono: 55 5561 0891

Servicios: Lunes a viernes de 7 a 20 horas - consulta externa Lunes a domingo 24 horas - urgencias. Cirugía, pediatría, cardiología, neumología, hematología, ortopedia, odontología, consulta filtro, hospitalización, laboratorio clínico, rayos X y farmacia

Hospital General Xoco

Av. México-Coyoacán s/n esquina Bruno Traven, General Anaya, Benito Juárez, 03340. Teléfono: 55 5688 9131

Servicios: Lunes a viernes 8 a 15 horas-consulta externa Lunes a domingo 24 horas- urgencias, Medicina interna, cirugía general, cirugía plástica, ortopedia, urgencias, artroscopia, oftalmología, dermatología y urgencias ginecobstétricas

Hospital Pediátrico de Coyoacán

Moctezuma 18, Barrio de Santa Catarina, 04000, Teléfono: 55 5554 2860

Servicios: Lunes a domingo 24 horas. Pediatría, nutrición, anestesiología, cardiología pediátrica, gastroenterología, infectología, neonatología, traumatología, ortopedia, otorrinolaringología, urgencias, terapia Intensiva, psicología, tamiz auditivo y metabólico, inhaloterapia, cirugía plástica y reconstructiva, laboratorio clínico, rayos X, farmacia, quirófano, epidemiología y trabajo social

Hospital General Gregorio Salas Flores

Carmen 42, Centro, 06020. Teléfono: 55 5702 0346 ext. 105

Servicios: Consulta externa de 7 a 21 horas lunes a domingo, 24 horas cirugía general, medicina interna, Gineco-Obstetricia, cirugía Oftalmológica, oftalmología, consulta externa, odontología, planificación familiar, medicina Preventiva, psicología, atención a víctimas de violencia, maxilofacial e Inhaloterapia

Hospital General La Villa

Av. San Juan de Aragón 285, Granjas Modernas, Gustavo A. Madero, 07460. Teléfono: 55 5577 8867 / 55 5577 3910 / 55 5567 3909

Servicios: Urgencias 24 horas. Consulta externa: lunes a viernes 8 a 20 horas, sábado y domingo de 9 a 13, urgencias adultos, medicina interna, cirugía, gineco-obstetricia, oftalmología, cirugía de columna, anestesiología, pediatría del recién nacido, terapia Intensiva, odontología, psicología, rehabilitación, inhaloterapia, banco de sangre, laboratorio clínico, anatomía patológica, rayos X, ultrasonido obstétrico, traumatología y ortopedia.

Hospital General de Iztapalapa

Calzada Ermita Iztapalapa 3018, Citlalli, 09660. Tel. 55 5429 3460

Servicios: Lunes a domingo 24 horas. Consulta externa, medicina familiar, gineco obstetricia, colposcopia, medicina interna, cirugía general, cardiología, neumología, traumatología y ortopedia, dermatología, oftalmología, proctología, psicología, odontología, terapia física y rehabilitación, servicios de prevención y atención a la violencia de género, radiología, ultrasonografía, inhaloterapia, laboratorio clínico, banco de sangre, hospitalización, neonatos y urgencias

Hospital General Milpa Alta

Blvd. Nuevo León 386, Villa Milpa Alta, 12000. Tel: 55 5844 1550 / 55 5844 0649 / 55 2211 5837

Servicios: Lunes a domingo 24 horas, Ginecología, obstetricia, medicina interna, cirugía general, ortopedia, pediatría, colposcopia, odontología, valoración preanestésica y psicología, medicina interna, terapia intensiva, endoscopia, urgencias, rayos X, ultrasonido, mastografía, electrocardiografía, laboratorio clínico, tamiz metabólico y auditivo, nutrición y tomografía

Hospital General Tláhuac Dra. Matilde Petra Montoya La Fragua

Avenida La Turba 655 esquina Gabriela Mistral, Villa centro Americana, 13278.
Tel. 55 5850 1011 ext. 76201 / 76211 / 76215 / 76210 / 76021

Servicios: Lunes a domingo 24 horas, Neonatología, neurocirugía, diálisis, endocrinología, nutriología, otorrinolaringología, dermatología, oftalmología, cirugía bariátrica, imagenología, tomógrafo, ultrasonido, mastografía, densitometría y rayos X

Hospital General Balbuena

Avenida Cecilio Robelo s/n, esquina Sur 103, Aeronáutica Militar, 15900
Tel. 55 5552 0844 / 55 5552 1602

Servicios: Lunes a domingo 24 horas, Urgencias, cirugía general, cirugía plástica y reconstructiva, ortopedia, gineco obstetricia, unidad de cuidados intensivos, medicina interna, neurología y neurocirugía

SALUD

Secretaría del Trabajo y Fomento al Empleo de la Ciudad de México

Para tus trámites del Seguro de Desempleo o de cualquier otro programa en el tema laboral, los tienes que realizar en la Secretaría del Trabajo y Fomento al Empleo.

- 1 Del Instituto de Reinserción Social, camina por Calzada San Antonio Abad aproximadamente 800 metros. con dirección al Centro hasta llegar a Styffe.

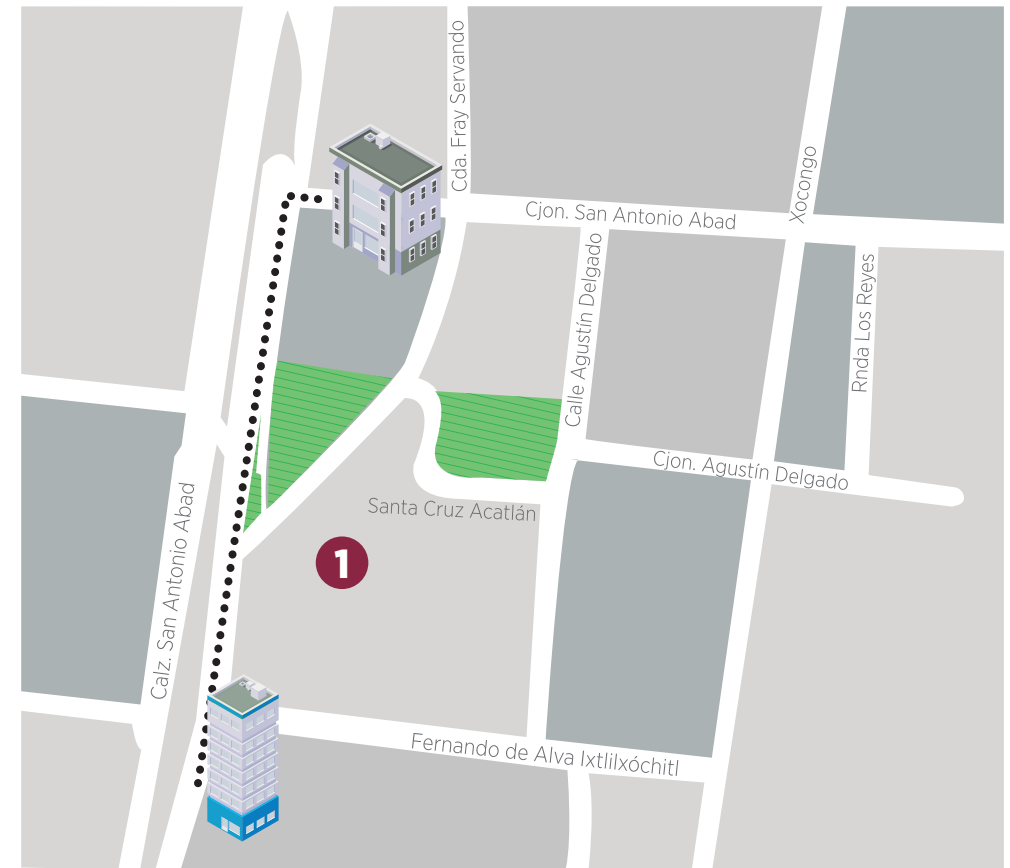

LABORAL

Plaza Comunitaria David Alfaro Siqueiros

Además de la esfera laboral, tenemos opciones para vicularte a servicios educativos, que incluyen educación básica (primaria y secundaria), educación media (bachillerato) y cursos de capacitación laboral.

Para estudiar o validar los estudios de primaria y secundaria, el Instituto Nacional de Educación para los Adultos (INEA) cuenta con programas de acreditación escolar que se adaptan a tus necesidades.

Programa de Certificación (PEC), valora los conocimientos de saberes adquiridos. El PEC está basado en el Modelo Educativo para la Vida y el Trabajo. Es para que aquellas personas mayores de 15 años que no terminaron su primaria o secundaria, pero siguieron formándose en su trabajo, en su oficio o en otros espacios puedan certificar su aprendizaje. La certificación es a través de exámenes únicos.

El Modelo Educación para la Vida y el Trabajo (MEVYT) es el programa educativo que constituye la mejor alternativa de alfabetización, primaria y secundaria, para las personas jóvenes y adultas en México. Este modelo es adecuado para que no ha iniciado los estudios anteriormente y se certifica a través de módulos.

- 1 El Instituto de Reinserción Social cuenta con la Plaza Comunitaria **David Alfaro Siqueiros**, en el piso 3 del edificio en San Antonio Abad 130, Tránsito, Cuauhtémoc.

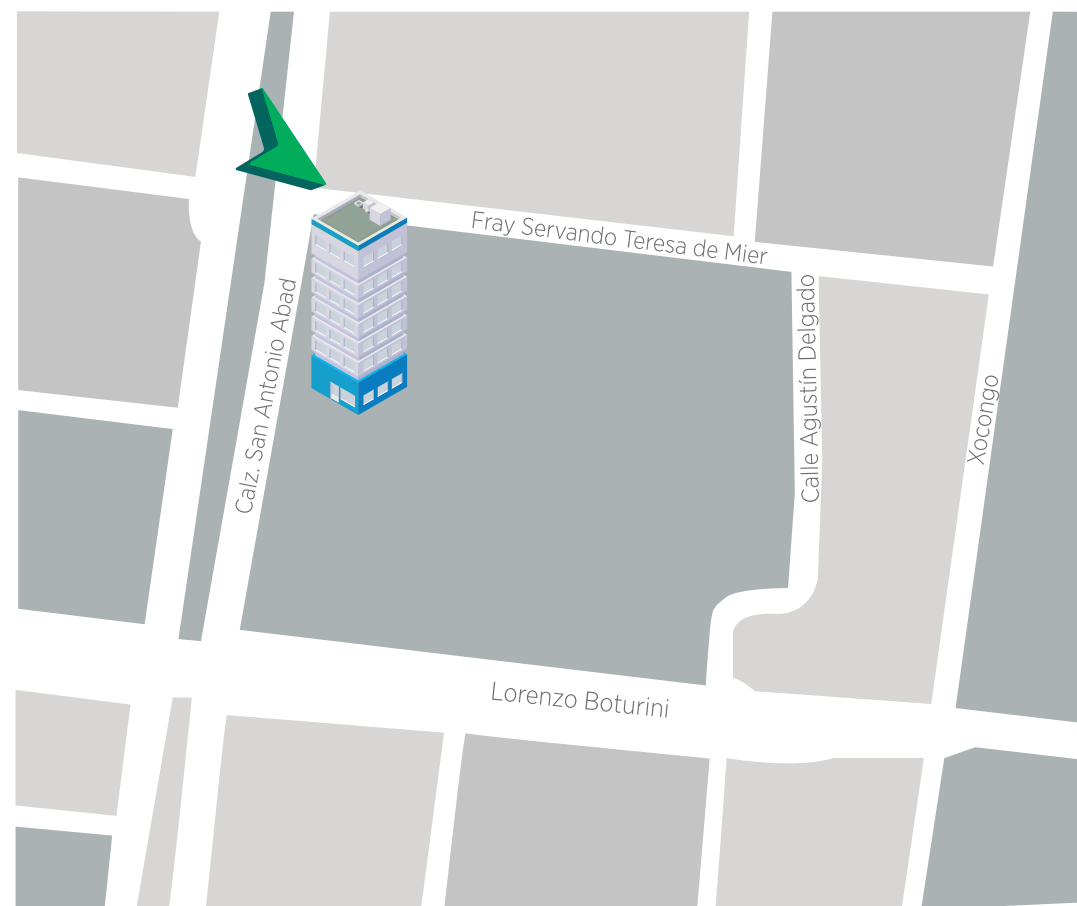

INEA

Pero si así lo deseas, puedes acudir a la Plaza Comunitaria del INEA más cercana a tu domicilio.

ALCALDÍA	PLAZA COMUNITARIA	DIRECCIÓN
Álvaro Obregón	Centro Social Jalalpa El Grande	Avenida Díaz Ordaz s/n, Jalalpa El Grande, 01290, entre Fortín y Av. Díaz Ordaz. A un costado de la Secundaria Técnica 100
	Centro Social Isidro Fabela	Av. Antigua Vía a La Venta s/n, Isidro Fabela, entre Mondovies y Toscanos, Parque Isidro Fabela, 01160. A un lado de Electropura
	Centro Social Reacomodo El Cuernito	Av. Chicago esquina con Morán s/n, Reacomodo, El Cuernito, 01289. Entre Urano y Neptuno. Cerca de la embotelladora de Pepsi-cola
Azcapotzalco	El Rosario	Av. Cultura Griega s/n, Unidad Habitacional El Rosario, Azcapotzalco, 02100. A un costado de la estación de Las Culturas del Metrobús Línea 6. Tel. 55 5319 4278
	Prohogar	Calle 22, 17, Prohogar, 02600, Azcapotzalco
	San Antonio	Campo Moluco s/n, San Antonio, 02720. Entre Campo Fortuna Nacional y Campo Chilapilla. A un costado del Jardín de Niños Chulavete

ALCALDÍA	PLAZA COMUNITARIA	DIRECCIÓN
Coyoacán	C.D.C. Cuauhtémoc	Papalotl s/n, Santo Domingo, entre Coyamel y Av. Escuinapa, 04369. A lado del mercado las Rosas de Santo Domingo. Tel. 55 5618 2234.
	C.D.C. Villa Panamericana	Avenida Panamericana 59-a, Villa Panamericana, 04700, entre Periférico y Av. Imán. Atrás de los tribunales. Tel. 55 5424 2645.
	C.D.C. San Francisco Culhuacan	Eje 2 Oriente, Escuela Naval Militar 3, San Francisco Culhuacán, entre Av. Taxqueña y San Antonio Tomatlán, 04260. Tel. 55 5658 5180.
	Dgose Unam	Av. Insurgentes Sur 3000, Ciudad Universitaria, 04510. A un costado de la Facultad de Arquitectura
Cuauhtémoc	Plaza Comunitaria Lagunilla	Honduras s/n, Centro, 06010, entre Comonfort y cda. de la Vaquita. Deportivo Guelatao 2º Piso. Tel. 55 5529 8372.
	Paulo Freire	Francisco Márquez 160, Condesa, entre Zamora y José Vasconcelos, 06140. Frente a la estación del Metro Juanacatlán
	Biblioteca Jesús Reyes Heróles	Francisco Ayala 123, Asturias, entre Guillermo Esquer y Eje 3 Sur, 06850. Salida del Metro Chabacano, Línea 9 café, a una calle de la Comercial Mexicana, dentro de la Biblioteca en el primer piso.
	Centro IMSS Merced	San Pablo 31, Centro, 06020, al interior del centro de Seguridad Social IMSS. Cerca del Metro Merced

ALCALDÍA	PLAZA COMUNITARIA	DIRECCIÓN
Gustavo A. Madero	Aquiles Serdán	Puerto Tampico s/n, Casas Alemán, 07580. Entre Puerto Guaymas y Puerto Ensenada. A un costado del Cine Santos Degollado. Tel. 55 5355 1940
Iztacalco	CAMPAF	Oriente 116 s/n, cuchilla Ramos Millán. Entre Andador Puente Zacate y Andador Juan Carbonero, 08030. Atrás del Deportivo de los Trabajadores del Metro. Tel. 55 5567 6502.
	Rosario Castellanos	Calle 1 227, Pantitlán, Iztacalco, 08100. A dos cuadras del Metro Pantitlán Línea 9
Iztapalapa Centro	Polvorilla	Av. Benito Juárez s/n, Polvorilla, 09750, entre Playa Encantada y Benito Juárez, cerca de base de microbuses hacia Aeropuerto. Tel. 55 5428 5735.
	Vicente Guerrero	Súper Manzana 6 Edif. B, primer piso, Unidad Habitacional Vicente Guerrero, Iztapalapa, Ciudad de México, 09200
Miguel Hidalgo	Biblioteca Carrillo Puerto	Colegio Salesiano s/n, Anáhuac, 11320, entre Laguna del Carmen y Lago Tamiahua. Cerca del parque Felipe Carrillo Puerto. Tel. 55 5396 3330.
	CELAMEX	Primera Cerrada de Ignacio Allende s/n, entre Av. Ignacio Allende y Av. Carrillo, Puertoampliación Torre Blanca, Miguel Hidalgo, 11289

ALCALDÍA	PLAZA COMUNITARIA	DIRECCIÓN
Tláhuac	Biblioteca Muñoz Cota	Océano de las Tempestades s/n, entre Montes Carpatos y Montes Apeninos Selene 13420. Dentro de la Biblioteca en la planta baja y primer piso, a un costado del Mercado Selene
	Del Mar	Gitana s/n, Del Mar, 13270, entre Corvina y Mantarraya. Escuela Primaria René Avilés, dentro del Centro Comunitario Del Mar
Venustiano Carranza	Arenal	Xochistlahuaca 54, Arenal 4a. Secc., entre Xochitlán Sur y Xaltocan, 15640. Frente a la Secundaria 128. Tel. 55 5573 2983
	Casa de la Cultura Enrique Ramírez y Ramírez	Vidal Alcocer 280, Morelos, entre Costa Rica y Berriozabal, 15270. Frente a mueblería, Farmacias Similares Tel. 55 5763 4455
	Terminal de Autobuses Oriente, Tapo	Ignacio Zaragoza, 200, 10 de Mayo, Venustiano Carranza, Ciudad de México, 15290. Dentro de las instalaciones de la Tapo.
Gustavo A. Madero Poniente	CEBIS Lomas	Lomas Cierzo s/n, Lomas de Cuauhtepac Barrio Alto, 07110. Entre Loma Cuauhtepac y Loma Cierzo, pasando Jardín Hidalgo
Iztapalapa Poniente	CEDESIZ	Valle del Paraíso s/n, Valle de Luces 3a. Sección, 09800. Dentro del Centro Social CEDESIZ . Tel. 55 5862 4150.

ALCALDÍA	PLAZA COMUNITARIA	DIRECCIÓN
Iztapalapa Poniente	Atlalilco	Calle Ermita Iztapalapa 1029, Barrio San Lucas 9000, entre puente Titla y Calle Ermita. A una cuadra de la estación del Metro Atlalilco.

Gustavo A. Madero Centro	Centro IMSS Tepeyac	Calzada de Guadalupe 497, Estrella, 07810
	A-Ser Laboral S.C.	Leopoldo Auer 55, Vallejo Poniente, Gustavo A. Madero, 7790

Iztapalapa Oriente	Santa Catarina	Lázaro Cárdenas, s/n, Ixtlahuacan, 09690, entre Av. Revolución y Cerrada Iturbide dentro del Centro Social Colosio. A un costado de la Coordinación de Zona
	Coatlilco	Nardo s/n, San Miguel Teotongo Sección Avisadero, Iztapalapa, 09630
	Conalep Iztapalapa	Ahuehuetes 1, Unidad Habitacional Solidaridad, 09530, entre Pirules y Encinos. Junto al Mercado Solidaridad, dentro de las instalaciones del CONALEP V

Educación

Si dentro de tu plan de vida se encuentra cursar el Bachillerato, puedes realizarlo de forma abierta y existen módulos de la Dirección General de Bachillerato en la Ciudad de México, en cualquiera de ellos puedes inscribirte, asesorarte y acreditar tus exámenes.

	DIRECCIÓN	ALCALDÍA	HORARIO	TELÉFONO
Centro de Servicios de Preparatoria Abierta José Ma. Rico	José Ma. Rico 221, (Eje 8 Sur) esquina Moras, Del Valle, 03100, Benito Juárez. Entrada por puerta 2	Benito Juárez	Lunes a viernes 8 a 18 horas sábado 8 a 14 horas	55 3601 1097, 55 3601 1000 55 3601 6000 Exts. 63201, 63231, 63350 63360. Directo: (01-55) 3601 7238
Centro de Servicios de Preparatoria Abierta, N.º 1	Av. Mtro. Rural 57-A, interior del centro de Estudios de Bachillerato No. 1 Mtro. Moisés Sáenz Garza . Un hogar para nosotros. (Cerca de la estación Metro Colegio Militar)	Miguel Hidalgo	Lunes a viernes 8 a 18 horas sábado 8 a 14 horas	55 5341 5493 55 5342 3457
Centro de Servicios de Preparatoria Abierta N.º 2	Progreso 23, interior del Centro de Estudios de Bachillerato No. 2 Lic. Jesús Reyes Heróles Pueblo Axotla. Atras del Hospital Adolfo López Mateos	Álvaro Obregón	Lunes a viernes 8 a 18 horas sábado 8 a 14 horas	55 5663 4850 55 5662 9636

SEDE	DIRECCIÓN	ALCALDÍA	HORARIO	TELÉFONO
Centro de Servicios de Preparatoria Abierta Núm. 3 Iztapalapa	Fancisco Villa mz. 54, Lt. 1 entre Filomeno Mata y Plan de San Luis Ejidos de Santa María Aztahuacán, Iztapalapa, 09570	Iztapalapa	Lunes a viernes 8 a 18 horas Sábado 8 a 14 horas	55 2608 9769 55 2608 9767
Centro de Servicios de Preparatoria Abierta Núm. 5 José Ma. Pino Suárez	Calz. de la Viga, esquina Guillermo Prieto s/n, Jamaica (Estación del Metro La Viga, Línea 8) Venustiano Carranza, 15800. Interior del Deportivo José Ma. Pino Suárez	Venustiano Carranza	Lunes a viernes 8 a 18 horas Sábado 8 a 14 horas	55 5741 6826 55 5741 7601
Centro de Servicios de Preparatoria Abierta Núm. 6 Tláhuac	Nicolás Bravo s/n, Barrio San Mateo, Tláhuac, entre Allende y andador Cuitláhuac. Frente a la comisaría ejidal	Tláhuac	Lunes a viernes 8 a 18 horas Sábado 8 a 14 horas	55 5641 2918
Centro de Servicios de Preparatoria Abierta Núm. 7 COYONET	Esquina San Ricardo, Pedregal de Santa Úrsula, Coyoacán, 04600	Coyoacán	Lunes a viernes 9 a 17 horas Sábado 8 a 14 horas	55 5382 7076
Oficina 0902, Álvaro Obregón	Escuadrón 201 y Calle 10, Cristo Rey, 01450. Interior de la biblioteca Batallón de San Patricio	Álvaro Obregón	Lunes a viernes 9 a 16 horas	55 5272 4923

SEDE	DIRECCIÓN	ALCALDÍA	HORARIO	TELÉFONO
Oficina 0906 Gustavo A. Madero	Plaza de las Américas, esquina 5 de Febrero y Vicente Villada, Villa, 07050. Edificio delegacional	Gustavo A. Madero	Lunes a viernes 9 a 16 horas	55 5577 2115
Oficina 0909 Tlalpan	Periférico Sur 5290, entre 4a y 5a Ote. Isidro Fabela, 14030. Edificio del Centro de Integración Juvenil	Tlalpan	Lunes a viernes 9 a 16 horas	55 5666 9085
Oficina 0911 Xochimilco	Calle Francisco I. Madero 11, Barrio El Rosario, 16070. Atrás de la Iglesia El Rosario	Xochimilco	Lunes a viernes 9 a 16 horas	55 5489 6153
Oficina 0915 Cuajimalpa	Av. 16 de Septiembre, Esq. Av. Veracruz s/n. Contadero, 05500. Interior del Centro de Desarrollo Comunitario Contadero	Cuajimalpa	Lunes a viernes 9 a 16 horas	55 2163 3568

CECATI

Puedes inscribirte a algún curso de capacitación para el trabajo con los que cuenta el Centro de Capacitación para el Trabajo Industrial (Cecati). Además de capacitarte en poco tiempo, con tu oficio de canalización del Instituto de Reinserción Social obtienes una beca del 100%, únicamente tienes que pagar el costo del seguro médico, que es de \$100.⁰⁰

Es importante que sepas, si ya tienes un oficio y no cuentas con certificado de tus conocimientos, estos centros pueden evaluarte y entregarte ese certificado.

Hay diferentes Cecati en la Ciudad de México, elige el más cercano a tu domicilio y pregunta la oferta de los cursos que puede proporcionarte.

CECATI	DIRECCIÓN / TELÉFONO	ALCALDÍA
1	Calz. Azcapotzalco-La Villa 304 bis, Sta. Catarina Azcapotzalco, 02250. Tel. 55 5382 9615	Azcapotzalco
2	Canoa 202, Tizpan San Ángel, Álvaro Obregón, 01990. Tel. 55 5550 5848 / 55 5550 7308	Álvaro Obregón
3	Fray Servando Teresa de Mier s/n y Sur 103, Aeronáutica Militar, Venustiano Carranza, 15970. Tel. 55 5552 1615 / 55 5552 7494 / 55 5035 2252	Venustiano Carranza
4	Presa Salinillas 391, Irrigación, Miguel Hidalgo, 11500. Tel. 55 5557 2804 / 55 5318 7862 / 55 5319 4645	Miguel Hidalgo

CECATI	DIRECCIÓN / TELÉFONO	ALCALDÍA
11	Calz. Azcapotzalco-La Villa 304 bis, Sta. Catarina Azcapotzalco, 02250. Tel. 55 5318 7862 / 55 5319 4645	Azcapotzalco
12	Av. Atzacolco 7700, Constitución de la República (Villa), Gustavo A. Madero, 07460. Tel. 55 5767 5267 / 55 5767 0310	Gustavo A. Madero
13	Museo s/n, esquina División del Norte, Rosario Coyoacán, Coyoacán, 04380. Tel. 55 5618 3862	Coyoacán
14	Plaza Benito Juárez s/n, esquina Sur 157, Gabriel Ramos Millán, Iztacalco, 08020. Tel. 55 5649 7999	Iztacalco
25	Av. Mazatlán 10, Condesa, Cuauhtémoc, 06140. Tel. 55 5211 0367	Cuauhtémoc
58	Lerdo 322, esquina Manuel González, San Simón Tolnàhuatl, Cuauhtémoc, 06920. Tel. 55 5583 1156	Cuauhtémoc
66	Moras 519, Del Valle, Benito Juárez, 03100. Tel. 55 5524 7961	Benito Juárez
73	Lenguas Indígenas, esquina Zoque, Carlos Zapata Vela, Iztacalco, 08040. Tel. 55 7160 8608 / 55 7160 8611	Iztacalco
74	Calz. de Guadalupe 720, Industrial la Villa, Gustavo A. Madero, 07800. Tel. 55 5118 6318/55 5781 1671	Gustavo A. Madero
75	Av. Ticomán 159, esquina Calle Lima, Lindavista, Gustavo A. Madero, 07300. Tel. 55 5754 6968	Gustavo A. Madero
99	Joaquín Romo 144, Miguel Hidalgo, Tlalpan, 14410. Tel. 55 5424 2756 / 55 5528 2444 / 55 5666 0540	Miguel Hidalgo

CECATI	DIRECCIÓN / TELÉFONO	ALCALDÍA
127	Prolongación Calle del Río 10, Toriello Guerra, Tlalpan, 14040. Tel. 55 5606 1497 / 55 5666 4732	Tlalpan
128	669 s/n, esquina Av. 606, San Juan de Aragón IV Sección, Gustavo A. Madero, 07900. Tel. 55 5766 6277	Gustavo A. Madero
152	Lago Xochimilco 19, Anáhuac, Miguel Hidalgo, 11320. Tel. 55 5396 3330	Miguel Hidalgo
156	Francisco Villa s/n, Tlalpexco Cuauhtepc, Barrio Alto, Gustavo A. Madero, 07180. Tel. 55 5303 6643	Gustavo A. Madero
158	Berlioz 82, Ex-Hipódromo de Peralvillo, Cuauhtémoc, 06250. Tel. 55 5583 6011	Cuauhtémoc
167	Perseo 139, Prado Churubusco, Coyoacán, 04230. Tel. 55 5697 2532 cecati167.dir@dgcf.sem.gob.mx	Coyoacán
171	Manuel Cañas y Av. Villafranzeza 33, esquina Izcòatl, Iztapalapa, 09780. Tel. 55 5115 7071	Iztapalapa
176	Av. San Rafael Atlixco s/n, Guadalupe del Moral, Iztapalapa, 09300. Atrás de la UAM Iztapalapa. Tel. 55 5685 0856	Iztapalapa
188	Calz. Reforma Agraria s/n, esquina Av. San Rafael Atlixco, Santa Cecilia, Tláhuac, 13010, Tel. 55 5842 8791 / 55 7160 4364	Tláhuac



San Antonio Abad 130, Tránsito, Cuauhtémoc.
Piso 3 y 4



Lunes a jueves de 9 a 18:30 horas
Viernes de 9 a 14:30 horas



55 5741 4234 Ext. 5008



reinsercionsocial.cdmx.gob.mx

 ReinsercionSocial

 ReinsercionCDMX

 Reinsercioncdmx